GEHEIME BOTSCHAFTEN

Damit Nachrichten nicht sofort entdeckt und gelesen werden konnten, haben sich die Menschen schon immer verschiedenste Tricks ausgedacht.
Die Ägypter verwendeten zum Beispiel Geheimschriften, um Nachrichten zu verschlüsseln.
Auch Felix hat seine eigene Geheimschrift erfunden, die nur er und Sophie kennen. Hast du Lust, auch mal eine Geheimschrift zu verwenden? Vielleicht schaffst du es sogar, den folgenden Text zu entschlüsseln!

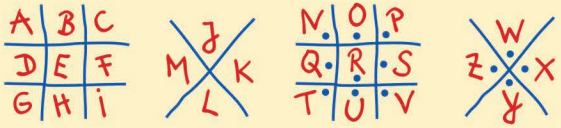

So geht's: ⌋ ist ein D □ ist ein E

⌈ ist ein I ∨ ist ein W

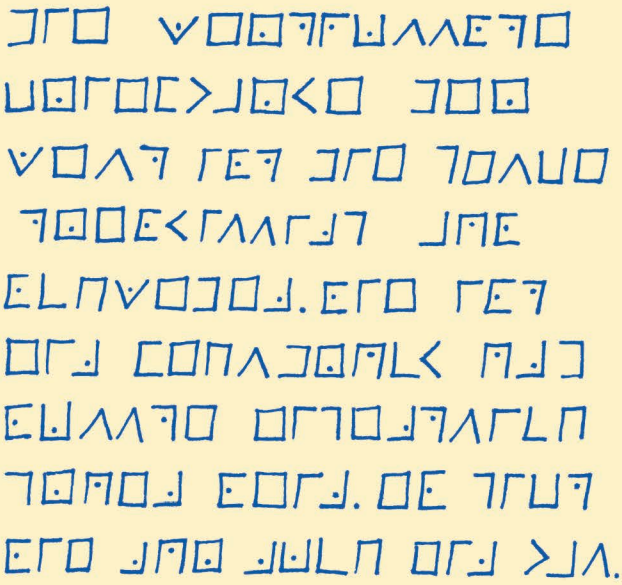

Lösung:
Die wertvollste Briefmarke der Welt ist die gelbe Treskilling aus Schweden. Sie ist ein Fehldruck und sollte eigentlich grün sein. Es gibt sie nur noch ein Mal.

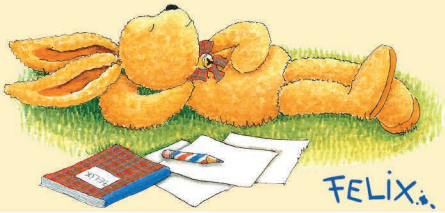

Illustrationen: Constanza Droop